PCS de la région Auvergne

Allier - Cantal - Haute-Loire - Puy-de-Dôme

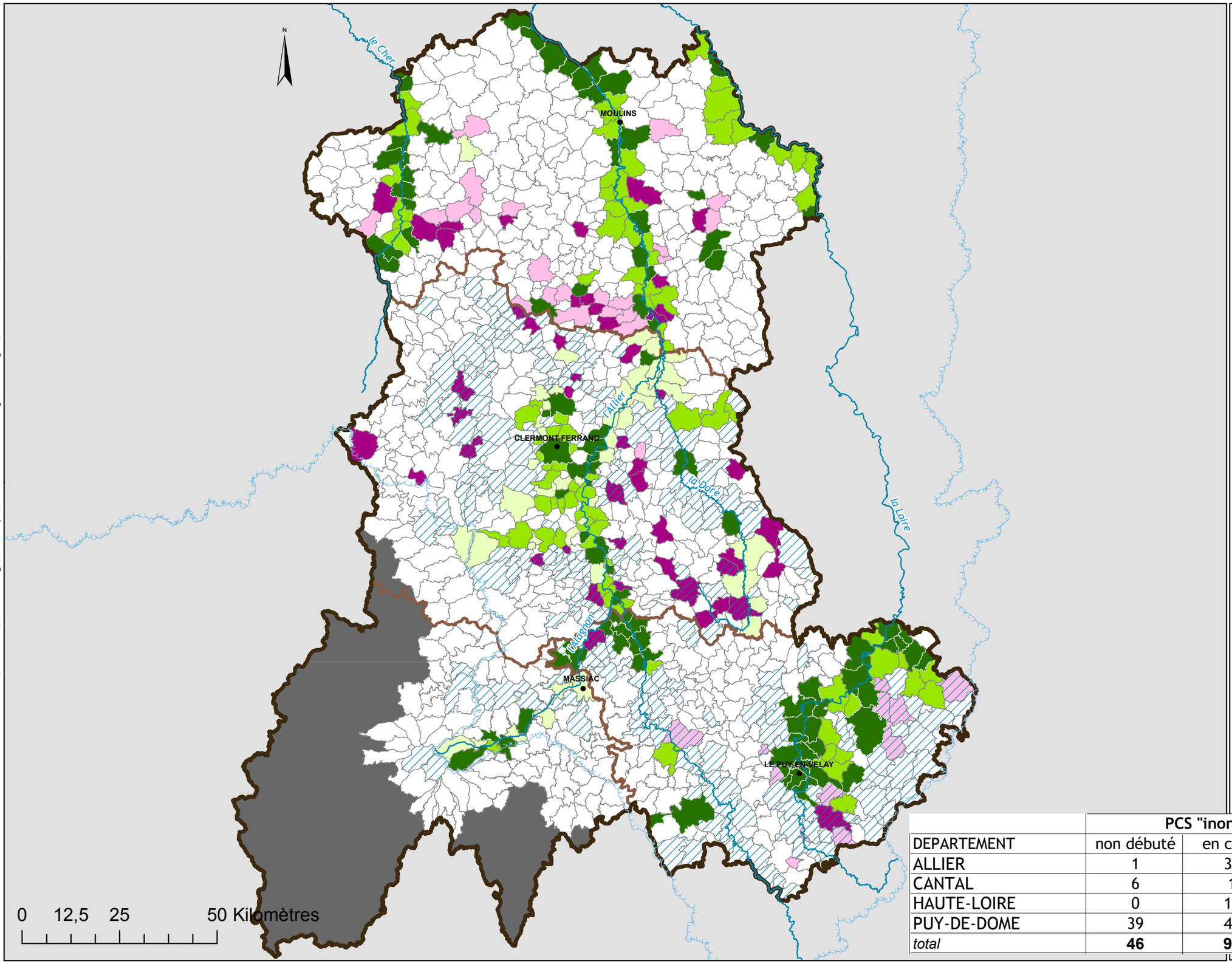

Communes concernées par un PPRI approuvé

- PCS non débuté
- PCS en cours
- PCS approuvé

Communes non concernées par un PPRI approuvé (PCS obligatoire ou non)

- PCS non débuté
- PCS en cours
- PCS approuvé
- Commune soumise au risque inondation

Unités administratives

- limite régionale
- limite départementale
- limite communale
- ville principale

Hydrologie

- cours d'eau principal
- limite du bassin versant de la Loire

	PCS "inondation" au 01/03/2013			
DEPARTEMENT	non débuté	en cours	approuvé	*total*
ALLIER	1	38	36	**75**
CANTAL	6	1	4	**11**
HAUTE-LOIRE	0	16	42	**58**
PUY-DE-DOME	39	40	18	**97**
total	**46**	**95**	**100**	**241**

Sources : IGN-Paris, BD Carto, BD Carthage, BD Gaspar, Préfectures de la région Auvergne ; auteur EP Loire, mars 2013