PCS de la région Poitou-Charentes

Charente - Deux-Sèvres - Vienne

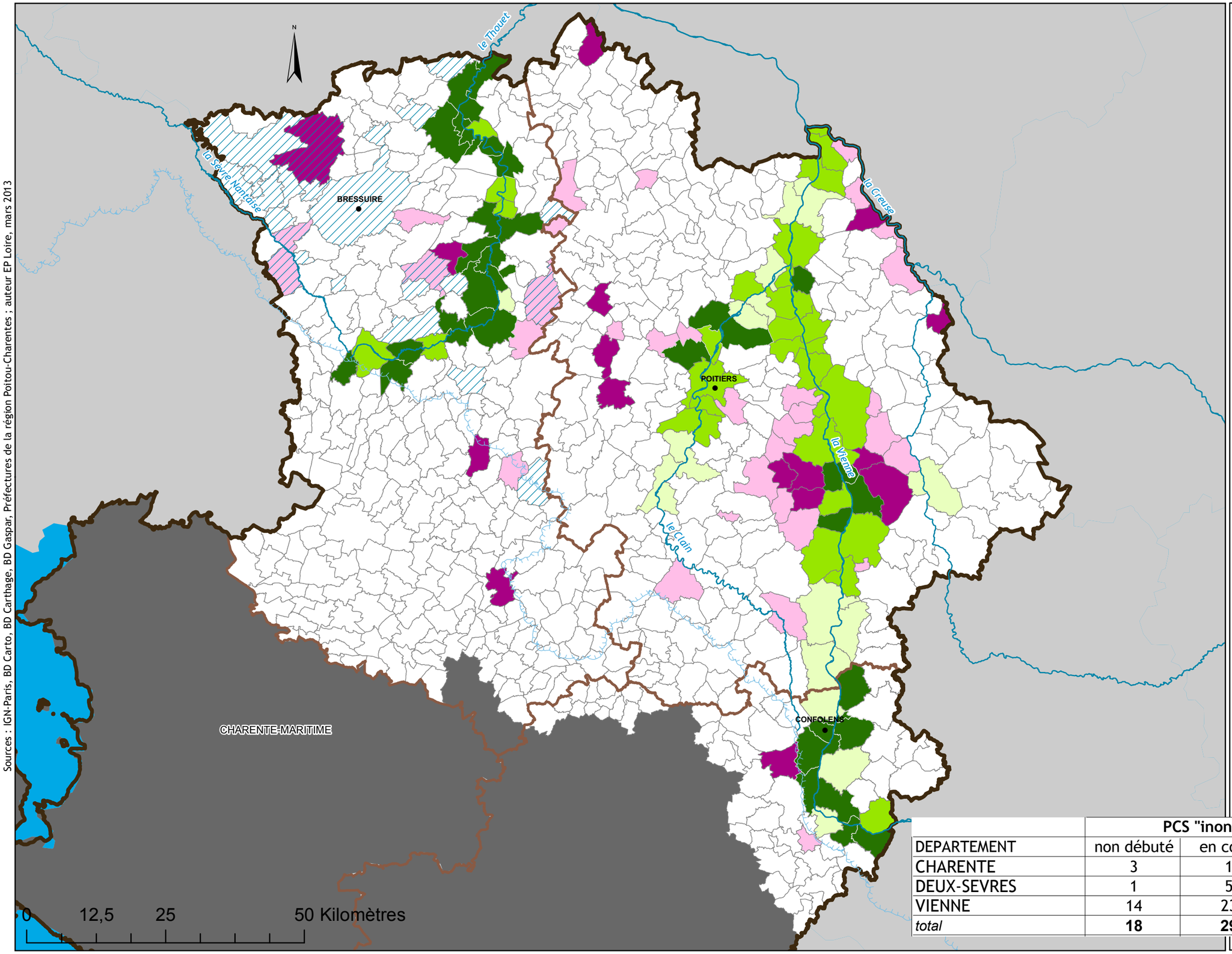

Communes concernées par un PPRI approuvé

- PCS non débuté
- PCS en cours
- PCS approuvé

Communes non concernées par un PPRI approuvé (PCS obligatoire ou non)

- PCS non débuté
- PCS en cours
- PCS approuvé
- Commune soumise au risque inondation

Unités administratives

- limite régionale
- limite départementale
- limite communale
- ville principale

Hydrologie

- cours d'eau principal
- limite du bassin versant de la Loire

	PCS "inondation" au 01/03/2013			
DEPARTEMENT	non débuté	en cours	approuvé	*total*
CHARENTE	3	1	9	**13**
DEUX-SEVRES	1	5	19	**25**
VIENNE	14	23	7	**44**
total	**18**	**29**	**35**	**82**

Sources : IGN-Paris, BD Carto, BD Carthage, BD Gaspar, Préfectures de la région Poitou-Charentes ; auteur EP Loire, mars 2013