■ Régions • Auvergne-Rhône-Alpes • Bourgogne-Franche-Comté • Centre-Val de Loire • Nouvelle-Aquitaine • Occitanie • Pays de la Loire Départements • Allier • Ardèche • Cher • Creuse • Indre-et-Loire • Loir-et-Cher • Loire • Haute-Loire • Loire-Atlantique • Loiret • Lozère • Maine-et-Loire • Nièvre • Puy-de-Dôme • Saône-et-Loire • Haute-Vienne ■ Villes, Agglos et Métropoles • Agglomération de Nevers • Angers Loire Métropole • Blois • Bourges • Châteauroux • Clermont Communauté • Joué-Lès-Tours • Limoges • Montluçon • Moulins Communauté • Nantes Métropole • Orléans • Roannais Agglomération • Saint-Etienne-Métropole • Saint-Nazaire • Saumur Val de Loire • Tours(s)plus • Vichy • Vierzon ■ SICALA • Allier • Cher • Indre-et-Loire • Haute-Loire • Maine-et-Loire • Nièvre • Saône-et-Loire

ETABLISSEMENT PUBLIC Loire

Procédures SAGE, prévention des inondations et adaptation aux impacts du changement climatique

ACCUEIL D'UNE DÉLÉGATION DE SAXE-ANHALT – Blois 24 mars 2017

L'EUROPE s'engage sur le bassin de la Loire avec le FEDER

UNION EUROPÉENNE
Fonds Européen de Développement Régional

CADRES D'INTERVENTION POUR LA GESTION DE LA RESSOURCE EN EAU ET LA PREVENTION DES INONDATIONS

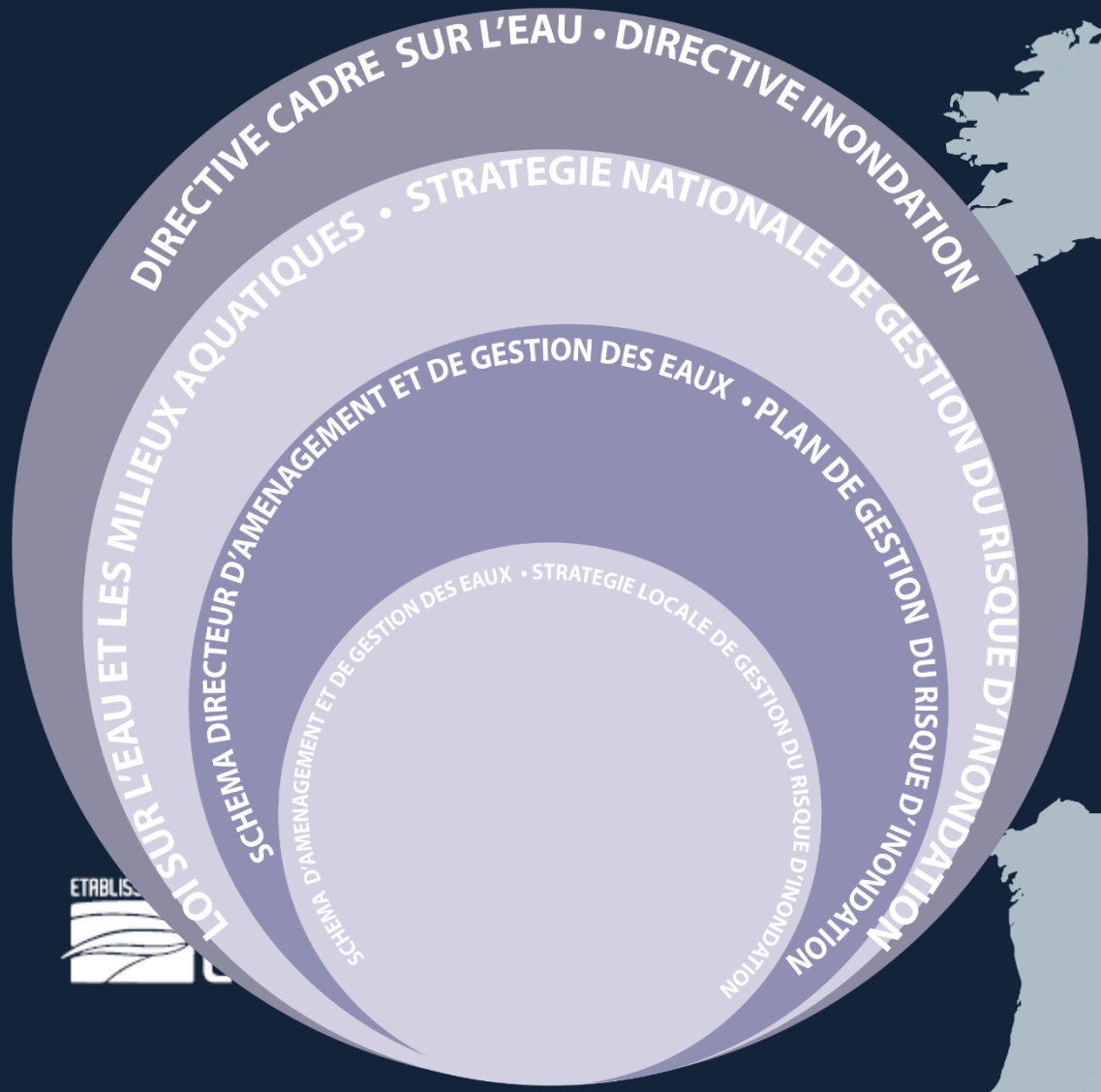

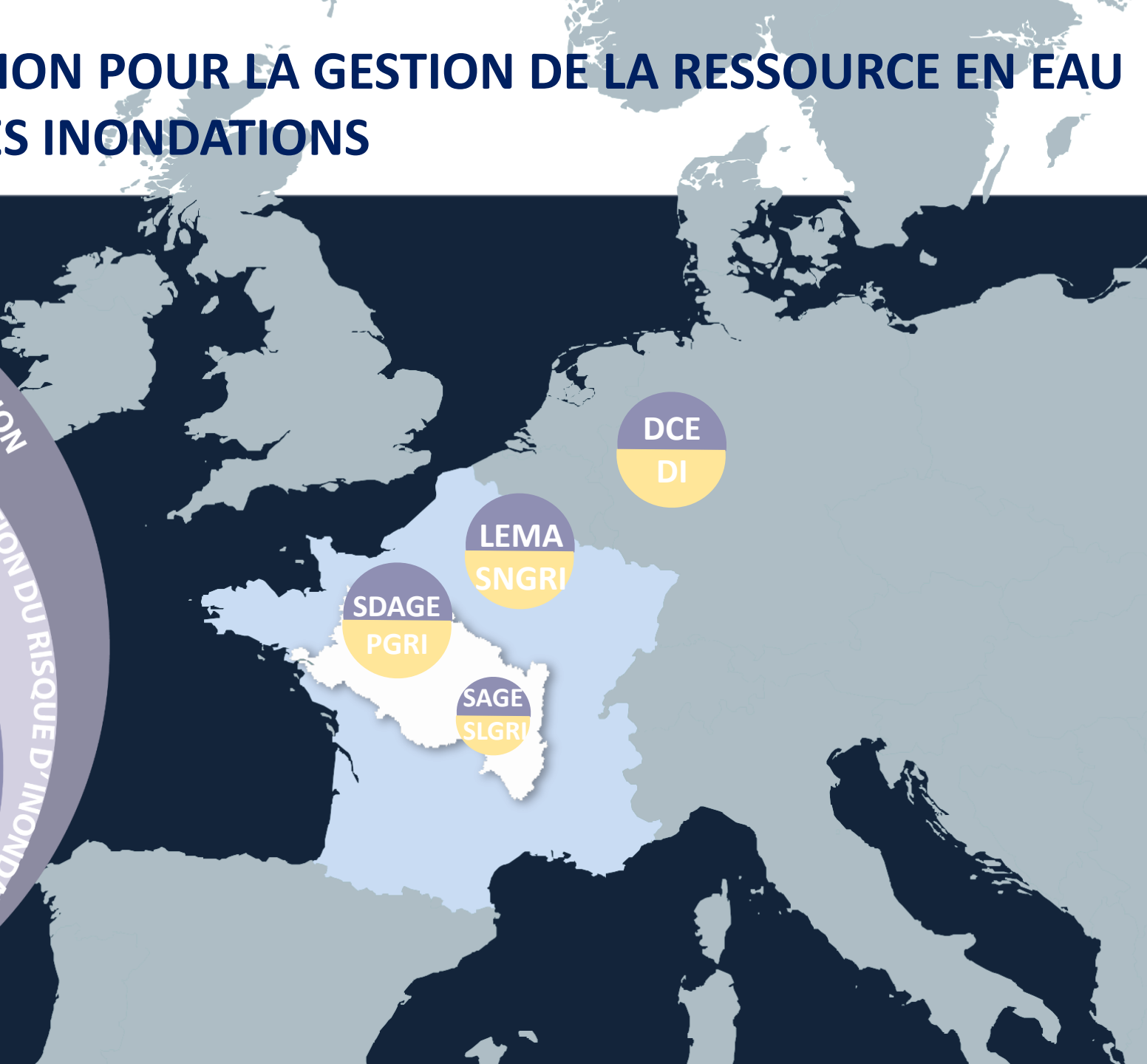

SCHEMAS D'AMENAGEMENT ET DE GESTION DES EAUX & CONTRATS TERRITORIAUX PORTES PAR L'ETABLISSEMENT PUBLIC LOIRE

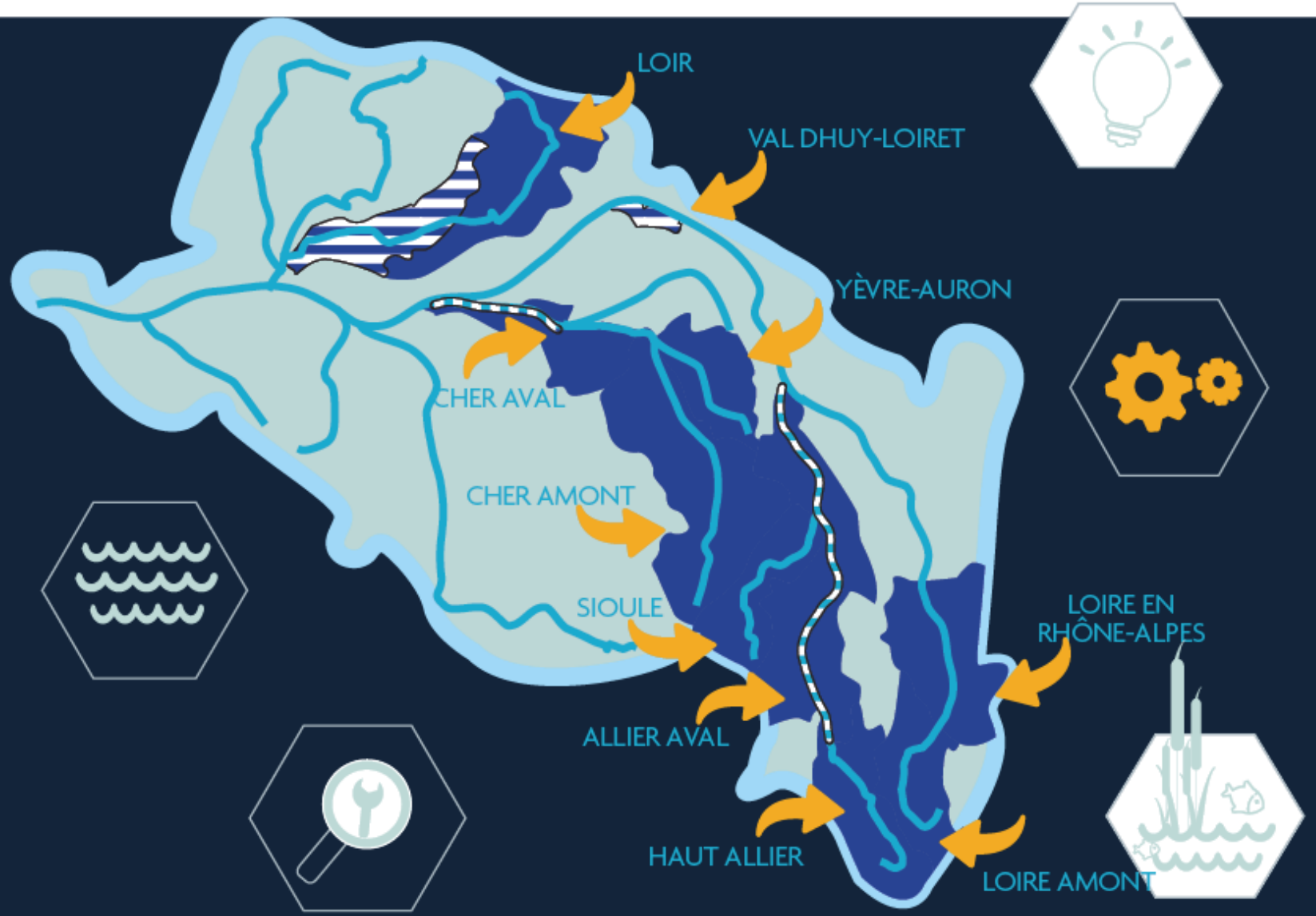

ETABLISSEMENT PUBLIC LOIRE

RÉDUIRE LES CONSÉQUENCES NÉGATIVES DES INONDATIONS

SAGE Loir

Les crues font partie du fonctionnement naturel des rivières et participent à leur équilibre.

CRUES DE RÉFÉRENCE DU BASSIN DU LOIR

Le bassin du Loir a été touché par d'importantes inondations au cours du siècle dernier dont certaines ont fortement marqué les esprits.

Janvier 2004
Crue sur l'aval dont l'origine et la propagation sont essentiellement liées aux apports de la Braye et de l'Yerre

Décembre 1999
Crue affectant l'ensemble du bassin

Janvier 1995
Crue affectant l'ensemble du bassin

Avril 1983
Crue d'amont générée dans les collines du Perche en amont de Châteaudun

Janvier 1961
Crue affectant l'ensemble du bassin

CHIFFRES CLÉS

24 500 habitants en zone inondable
8 600 bâtiments d'habitations
600 activités économiques
240 ouvrages et équipements d'intérêt général
1,7 milliard d'€ de dommages estimés pour un scénario de crue moyen (crue centennale)

A la demande de la CLE, une étude globale du risque inondation portée par l'Etablissement public Loire a permis d'améliorer la connaissance du fonctionnement du bassin et d'élaborer un programme d'actions.

ZONES INONDABLES DU LOIR ET ENJEUX EXPOSÉS

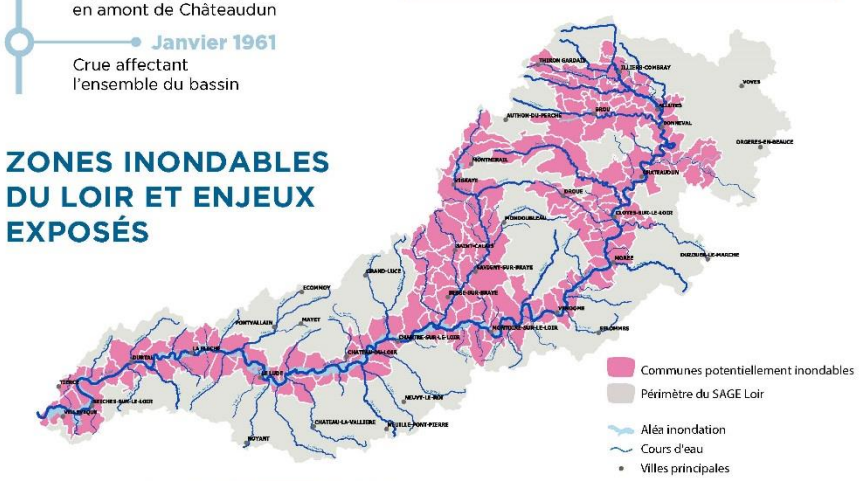

MIEUX VIVRE AVEC LES CRUES

La **prévision des crues** permet d'anticiper une inondation et d'évaluer son intensité afin d'informer et d'alerter rapidement les autorités et la population (surveillance des cours d'eau, vigilance météorologique).

Mesure de débit d'un cours d'eau

Pose de repères de crue à Briollay

La **prévention** vise à préparer au mieux la population et les acteurs à l'inondation. Elle permet notamment d'améliorer la conscience du risque, de réduire la vulnérabilité des enjeux exposés et de faciliter le retour à la normale.

Des mesures de **protection des enjeux** peuvent être envisagées pour améliorer les conditions d'écoulement en crue et atténuer leur intensité. Ces aménagements, prévus pour un type de crue spécifique, ne pourront toutefois garantir une protection absolue.

Travaux d'amélioration d'écoulement des eaux de crue sous un ouvrage routier

Structure porteuse du SAGE
Etablissement public Loire

Réalisé grâce au soutien financier de
Agence de l'eau Loire-Bretagne
Centre-Val de Loire
Région Pays de la Loire

RESTITUTION DES CONNAISSANCES SUR LES IMPACTS DU CHANGEMENT CLIMATIQUE SUR LES TERRITOIRES DES SAGE